AKRO HOLDiNG

2023 FAALİYET RAPORU

Güç Birliği

birlikte
daha ileriye

AKRO HOLDiNG

İçindekiler

Yönetimden
02 Yönetim Kurulu Başkanı'nın Mesajı
04 Yönetimin Mesajı
06 Üst Yönetim

AKRO Holding Hakkında
08 Biz Kimiz?
09 Vizyon, Misyon ve Kurumsal Değerlerimiz
12 AKRO Holding'e Hızlı Bir Bakış
12 Kilometre Taşları
14 Faaliyet Alanlarımız
16 Kısaca AKRO Holding
18 AKRO Holding Faaliyet Amaçları
20 AKRO Holding Gelecek Hedefleri
22 2023 Gelişmeleri
24 Sermaye ve Ortaklık Yapısı
26 Başlıca Finansal ve Operasyonel Göstergeler

2023 Faaliyetleri
28 Maki Filo
30 Reform Teknoloji
32 Sekol Güvenlik
34 Kazer Denizcilik
36 Erkol Gayrimenkul
38 Arkon Danışmanlık ve Ticaret
40 Aykol Elektrik ve Doğalgaz
42 Elgaz Elektrik ve Doğalgaz
43 Namkon Elektrik ve Doğalgaz
44 Profinder
46 AKRO Enerji

Kurumsal Yönetim
48 Diğer Hususlar
48 Şirket'in doğrudan veya dolaylı iştirakleri ve pay oranlarına ilişkin bilgiler
49 Şirket'in iktisap ettiği kendi paylarına ilişkin bilgiler
49 Hesap dönemi içerisinde yapılan özel denetime ve kamu denetimine ilişkin açıklamalar
49 Şirket aleyhine açılan ve şirketin mali durumunu ve faaliyetlerini etkileyebilecek nitelikteki davalar ve olası sonuçları hakkında bilgiler
49 Yıl içerisinde olağanüstü genel kurul toplantısı yapılmışsa, toplantının tarihi, toplantıda alınan kararlar ve buna ilişkin yapılan işlemler de dâhil olmak üzere olağanüstü genel kurula ilişkin bilgiler
49 Şirket'in yıl içinde yapmış olduğu bağış ve yardımlar ile sosyal sorumluluk projeleri çerçevesinde yapılan harcamalara ilişkin bilgiler
49 Yönetim organının uygun gördüğü ilave bilgiler
49 Bir sermaye şirketinin sermayesinin, doğrudan veya dolaylı olarak, yüzde beşini, onunu, yirmisini, yirmi beşini, otuz üçünü, ellisini, altmış yedisini veya yüzde yüzünü temsil eden miktarda paylarına sahip olunduğu veya payları bu yüzdelerin altına düştüğü takdirde bu durum ve gerekçesi

Şirket Künyesi

Firma Adı: AKRO Holding Anonim Şirketi
Adres: Rüzgarlıbahçe Mah. Kumlu Sok. No: 1 İç Kapı No: 20 Beykoz/ İstanbul
Vergi Dairesi: Beykoz V.D.034 039 0983
Web sitesi: https://akrogrup.com/

Şirket	T. Sicil No
Akro Enerji Ticaret A.Ş.	438562-5
Akro Holding A.Ş.	42255-5
Arkon Danışmanlık ve Ticaret A.Ş.	41681-5
Aykol Elektrik ve Doğal Gaz Teknik Hizmetler A.Ş.	13832-5
Elgaz Elektrik ve Doğal Gaz Teknik Hizmetler A.Ş.	11473-5
Erkol Gayrimenkul Yatırımı ve Geliştirme A.Ş.	798860-0
Kazer Denizcilik Turizm Danışmanlık ve Tic. A.Ş.	27507-5
Maki Taşımacılık Turizm Sanayi ve Ticaret A.Ş.	13812-5
Namkon Elektrik Doğal Gaz Teknik Hizmetler A.Ş.	262947-5
Profinder İstihdam Danışmanlığı A.Ş.	473952-5
Reform Altyapı Bilişim ve Teknoloji Hizmetleri A.Ş.	13919-5
Sekol Güvenlik A.Ş.	92457-5

Yönetim Kurulu Başkanı'nın Mesajı

AKRO Holding olarak gelecekte de sadece ülkemizde değil, dünyanın her noktasında yatırım ve büyüme imkânlarını takip edeceğiz.

Stratejik bir adım attık

2023 yılında tamamladığımız Holdingleşme sürecimizi, geleceğe dair atılmış çok önemli bir stratejik adım olarak görüyoruz.

772 milyon TL

Net kâr

Ülkemize sadece ekonomik katkı sunmak için değil, toplumsal değer katmak, sürdürülebilirlik ve yenilikçilik alanlarında öncü olmak için çalışıyoruz.

Değerli Paydaşlarımız,

2023 yılına maalesef hepimizi derinden üzen bir deprem felaketiyle başladık. Şubat ayında yaşanılan ve asrın felaketi olarak nitelendirilen depremi asla unutmayacağız. Hayatını kaybeden tüm vatandaşlarımızı rahmetle anıyor, yakınlarına baş sağlığı diliyorum.

Geride bıraktığımız yılın makroekonomik koşullarına baktığımızda, ekonomik, siyasi ve jeopolitik risklerin her gün arttığı küresel sahnede, sadece kurumların değil, ülkelerin de gelecek ile ilgili karar alması giderek zorlaşıyor.

Karşı karşıya kaldığımız, gelecekte daha da sık karşılaşacağımız belirsizliklerin üstesinden gelmenin en iyi yolunun farklı bakış açılarından beslenen ortak akıl, çağın tüm teknolojik imkânların kullanılması ve yeni şartlara en çevik bir şekilde adapte olabilme gücü olduğuna inanıyoruz. 2023 yılında tamamladığımız Holdingleşme sürecimizi, tam da bu nedenle geleceğe dair atılmış çok önemli bir stratejik adım olarak görüyoruz.

13 yıl önce Erkol Gayrimenkul ile başladığımız yolculuk, 2016 yılında AKRO Şirketler Grubu'na, bu yıl da farklı sektörlerdeki yatırımlarımız ile AKRO Holding'e dönüştü. İnşaat, doğal gaz-elektrik dağıtım, enerji sektörlerinde yapım ve hizmet taahhütleri ile mühendislik hizmetleri, güvenlik, araç kiralama, bilgi teknolojileri, işe alım ve danışmanlık, gibi sadece ülkemiz ekonomisi için değil küresel ekonomi için de kilit olan alanlarda elde ettiğimiz bilgi birikimimizin ve deneyimimizin birleşimi ile oluşan AKRO Holding'in kısa sürede Türkiye'nin en önemli holdingleri arasında yer alacağına inanıyoruz.

Bu doğrultuda ülkemize sadece ekonomik katkı sunmak için değil, toplumsal değer katmak, sürdürülebilirlik ve yenilikçilik alanlarında öncü olmak için çalışıyoruz. En büyük gücümüzün de çalışma arkadaşlarımızın uzmanlığı, deneyimi ve sürekli gelişime verdiğimiz değer olduğuna inanıyorum.

2023 yılında elde ettiğimiz finansal ve operasyonel başarılar, koyduğumuz hedefler için ne kadar tutkulu olduğumuzu da gösteriyor. Etkin maliyet yönetimi, verimlilik ve inovasyon çalışmalarımız ile 2023 yılında toplam ciromuz 4.912 milyon TL olurken, kârımız ise 772 milyon TL'ye ulaştı. Bu başarıda emeği geçen tüm çalışma arkadaşlarımı bir kez daha kutluyor, teşekkürlerimi sunuyorum.

AKRO Holding'in kuruluşunun Cumhuriyetimizin 100'üncü yılına denk gelmesine hoş bir rastlantıdan öte, daha derin bir anlam addediyoruz. Bu durumu aynı zamanda Türkiye Cumhuriyeti'nin ikinci yüzyılında, ülkemize ve vatandaşlarımızın hayatına değer katma sorumluluğunun bir göstergesi olarak da kabul ediyoruz.

AKRO Holding olarak gelecekte de sadece ülkemizde değil, dünyanın her noktasında yatırım ve büyüme imkânlarını takip edeceğiz. Daha da genişletmeyi hedeflediğimiz yatırımlarımız ile büyüyeceğiz.

Bize bugüne kadar destek veren, bundan sonra da desteklerini esirgemeyeceğine canı gönülden inandığımız tüm paydaşlarımıza ve iş ortaklarımıza teşekkürlerimi sunuyorum.

Yönetimin Mesajı

Ülkemizin refahına **katkı sağlıyoruz**

Ekonomik, toplumsal ve çevresel etki alanlarımızda değer yaratmak, ülkemizin kalkınmasına ve refahına katkı sağlamak için çalışıyoruz.

Attığımız her adımda, aldığımız her yatırım kararında ve operasyonlarımızı gerçekleştirdiğimiz her alanda, sürdürülebilirliği hedefliyoruz.

Değerli Paydaşlarımız,

Her alanda baş döndürücü bir değişimin, dönüşümün yaşandığı, rekabetin artık küresel çapta gerçekleştiği günümüzde, yeni şartlara en hızlı şekilde adapte olabilen kurumlar ayakta kalabiliyor.

Geçmiş yıllarda, bir kurumun potansiyeli finansal gücü, pazar payı veya kârı ile ölçülürken; artık bir kurumun önemi ekonomik, çevresel ve toplumsal alanlardaki sürdürülebilirlik çalışmalarıyla değerlendiriliyor. En değerli varlıklar ise sahip olunan insan kaynağı, çeviklik ve inovasyon potansiyeli olarak görülüyor.

Geleneksel sektörler yerini yıkıcı bir yenilenmeye bırakıyor. Her alandaki gelişmeler birbirini tetikliyor. Daha önce bırakın birbirlerini etkilemeyi, birlikte bile anılmayan sektörler artık birlikte dönüşüyor ve büyüyor.

2023 yılında, var olduğu her alanda daha inovatif, sürdürülebilir ve kapsamlı hizmet sunmak için holdingleşme sürecini tamamlayan AKRO Holding, geleceği yine bu vizyon ile tasarlıyor.

Bu birleşme ile inşaat, enerji, doğal gaz ve elektrik dağıtım sektörlerinde yapım ve hizmet taahhüt, mühendislik ve danışmanlık hizmetleri, güvenlik, araç kiralama, gayrimenkul yatırımı, BT donanım kiralama ve bakım hizmetleri ile işe alım ve danışmanlık hizmeti alanlarında 360 derece sinerji yaratmayı hedefliyoruz. İnovasyon, güçlü iş etiği ve müşteri odaklı hizmet anlayışımızla sektörlerimizde öncü olmayı ve sürdürülebilir başarılar elde etmeyi amaçlıyoruz.

Attığımız her adımda, aldığımız her yatırım kararında ve operasyonlarımızı gerçekleştirdiğimiz her alanda, sürdürülebilirliği hedefliyoruz. Ekonomik, toplumsal ve çevresel etki alanlarımızda değer yaratmak, ülkemizin kalkınmasına ve refahına katkı sağlamak için çalışıyoruz.

Tüm dünyada, sadece ekonomik olarak değil jeopolitik, siyasi ve diplomatik belirsizliklerin yaşandığı 2023 yılında, tüm bu olumsuzluklara rağmen AKRO Holding olarak finansal ve operasyonel hedeflerimize ulaşmanın gururunu yaşadık.

İnsan Kaynakları İstihdam ve Danışmanlığı alanında, şirketlerin değerlerine ve önceliklerine göre yetenek kazanımı hizmeti sunan Profinder, AKRO Holding iştiraki olarak faaliyetlerine başladı. Doğal gaz ve elektrik piyasalarındaki ticareti geliştirmek amacıyla kurulan AKRO Enerji de 20 yıllık EPDK Elektrik Piyasası Tedarik lisansı aldı. Yine Holdingimiz bünyesinde bulunan Erkol Gayrimenkul, Özbekistan'da ilk yurt dışı yatırım projesini gerçekleştirdi.

Türkiye'de bulunan doğal gaz dağıtım sektörü altyapısının yapımında ise yine grup şirketlerimizden Aykol, Elgaz, Namkon ve Erkol'un imzaları var.

AKRO Holding olarak hâlihazırda faaliyet gösterdiğimiz sektörlerdeki varlığımızı güçlendirirken, yeni sektörlere de yatırım yapmayı hedefliyoruz. Özellikle Ar-Ge ve inovasyon yatırımlarımızla rekabet avantajı sağlayarak uluslararası pazarlara açılmak ve küresel düzeyde büyümek istiyoruz. Tüm bu operasyonel hedeflerimizin yanında, sürdürülebilirlik çalışmalarımız ile çevresel etkilerimizi azaltmayı, toplumsal gelişime katkı sağlamayı, sürekli gelişimi bir kurum kültürü olarak oluşturmayı hedefliyoruz.

Yönetim olarak tüm bunları gerçekleştirmede, bizlere destek olan tüm paydaşlarımıza bir kez daha sevgilerimizi ve saygılarımızı sunuyoruz.

AKRO Holding Yönetim Kurulu

Üst Yönetim

Aslan Emre
Yönetim Kurulu Başkanı
İş hayatına 1980 yılında İshakol Boyaları A.Ş.'de Satış Müdürü olarak adım atan Aslan Emre, başarılı bir kariyer yolculuğuna sahiptir. 1990-1995 yıllarında Ema Boya Kimya A.Ş.'de Kurucu Ortak ve Yönetim Kurulu Üyesi olarak görev alarak şirketin başarılı bir şekilde kurulmasına ve büyümesine öncülük etmiştir. 1995-2004 yılları arasında Aksa Makine A.Ş.'de Pazarlama Müdürü ve Yönetim Kurulu Üyesi olarak görev yapmış, şirketin pazarlama stratejilerinin geliştirilmesinde ve yönetiminde önemli roller üstlenmiştir.

2004 yılından itibaren Square Group'ta Eş Başkan olarak şirketin büyümesine ve gelişimine önemli katkılarda bulunmuştur. 2011 yılından beri ise AKRO Yönetim Kurulu Başkanı olarak da girişimlerine devam etmektedir. Emre, uzun yıllar süren deneyimi ve liderlik vasıflarıyla iş dünyasında saygın bir konuma sahiptir. Stratejik planlama, yönetim ve iş geliştirme konularında geniş bir birikime sahip olan Aslan Emre, başarı odaklı yaklaşımıyla tanınmaktadır. Aslan Emre evli ve bir çocuk babasıdır.

Erdoğan Ünlü
Yönetim Kurulu Başkan Vekili
Erdoğan Ünlü, İstanbul İktisadi ve Ticari İlimler Akademisi'nde İşletme-Muhasebe alanındaki lisans eğitimini 1972 yılında tamamlamıştır. Kariyerine 1975 yılında tekstil üretim ve pazarlama alanında yöneticilik yaparak başlamıştır. Ardından, Auer İmalat A.Ş.'de beyaz eşya üretimi üzerine odaklanarak Ticaret Müdür Yardımcısı olarak görev almış ve zamanla şirketin farklı kademelerinde önemli pozisyonlarda bulunmuştur. 1989 yılında Auer Pazarlama A.Ş.'de Genel Müdür olarak atanmış ve şirketin başarılı bir şekilde yönetilmesinde önemli rol oynamıştır. Daha sonra, Express Kargo'da Genel Müdür Yardımcısı ve Yönetim Kurulu Üyesi olarak görev yapmıştır.

Kariyeri boyunca çeşitli inşaat projelerinde, Mail Boxes Etc danışmanlığında ve Serbest Ticaret Ortaklığı alanlarında da deneyim kazanmıştır. 2008-2015 yılları arasında ULUSOY Seyahat ve Nakliyat A.Ş.'de Genel Müdür olarak görev yapmıştır. Takip eden yıllarda Mina Galvaniz İstanbul Bölge Pazarlama Koordinatörü, Kazancı Holding İdari İşler ve Araç Filo Müdürü olarak görev yapmıştır. Ünlü, 2019 yılından itibaren AKRO'da Yönetim Kurulu Başkan Vekili olarak çalışmalarına devam etmektedir. Erdoğan Ünlü evli ve bir çocuk babasıdır.

Hakan Ersel
Genel Müdür
Hakan Ersel, Dokuz Eylül Üniversitesi İktisadi ve İdari Bilimler Fakültesi'nde, İktisat alanındaki lisans eğitimini 1992 yılında tamamlamıştır. Aktif iş yaşamına aynı yıl Net Holding'de Yönetici olarak başlamış, 1998-2006 yılları arasında Koç Holding'in perakende kolu olan Migros'ta önce Satış, sonrasında da Satın Alma Müdürü olarak görev almıştır.

2006-2008 yılları arasında Praktiker Yapı Marketlerde, Marmara Bölge Müdürü olarak görev yapan Ersel, 2008-2011 yılları arasında Media Markt firmasında Mağaza Genel Müdürlüğü, 2011-2019 yılları arasında ise Ater Yapı firmasında, Genel Müdürlük görevlerini üstlenmiştir.

2019 yılında Kazancı Holding'de İdari İşler ve Araç Filo Direktörü olarak holding ve bağlı şirketlerin, idari ve filo yönetimine yön veren Ersel, aynı zamanda Koni İnşaat'ta Yönetim Kurulu Üyesi olarak çalışmalarını devam ettirmiştir.

Ersel 2020 yılında AKRO Holding'de Genel Müdür olarak göreve başlamış ve halen holding bünyesinde faaliyet gösteren operasyonel şirketlerinin yönetimini sürdürmektedir. Hakan Ersel, evli ve bir çocuk babasıdır.

Hüseyin Güneş
Genel Müdür
Trakya Üniversitesi'nde İnşaat Mühendisliği lisans eğitimini tamamlayarak profesyonel iş hayatına 1998 yılında Türk Hava Yolları bina tadilat inşaatlarında başlamış ve kariyerine 2000 yılında Beytepe Jandarma müze inşaatında Şantiye Şefi olarak devam etmiştir.

Şantiye yönetiminde giderek daha da ihtisas kazanan Güneş, 2001-2007 yılları arasında 5 farklı İGDAŞ şehir şebeke alt yapı inşaatı, Soyak Olympiakent ve Bambu proje inşaatları, Bilgen Konutları ve Tekbir fabrika inşaatı gibi önemli sahalarda Proje Müdürlüğü görevlerini üstlenmiştir.

2007 yılında Kazancı Holding'e geçiş yapmış ve 13 yıl boyunca holding bünyesindeki farklı yönetim kademelerinde teknik denetim, sözleşme ve ihale süreçleri ile malzeme kalite kontrol süreçlerinde aktif olarak görev almıştır.

Güneş 2020 yılı itibarıyla AKRO Holding'de göreve başlamış ve halen holding bünyesinde faaliyet gösteren ilgili şirketlerin yönetimini Genel Müdür olarak sürdürmektedir. Hüseyin Güneş, evli ve iki çocuk babasıdır.

Erdal Yokarıbaş
Genel Müdür
Erdal Yokarıbaş, Atatürk Üniversitesi İktisadi ve İdari Bilimler Fakültesi'nde, İşletme alanındaki lisans eğitimini 1992 yılında tamamlamıştır. Profesyonel kariyerine 1995-1998 yıllarında Derkim Dış Ticaret'te muhasebe sorumlusu olarak başlamış, sonrasında Demirören Şirketler Grubu ve Polat Holding gibi önemli kuruluşlarda muhasebe ve denetim alanında sorumluluk almıştır.

2004 yılında Kazancı Holding'e geçiş yapan Yokarıbaş 12 yıl boyunca Muhasebe Müdürü olarak çalışmalarını devam ettirmiştir. 2016-2018 yılları arasında yine Muhasebe Müdürü olarak Teknik Alüminyum'da ve Zorlu Enerji'de görev almıştır. 2018-2020 yılları arasında tekrar Kazancı Holding'de sorumluluk almış ve Mali İşler Direktörü olarak çalışmıştır. 2021-2023 yılları arasında ise Kazancı Holding iştiraki olan Koni İnşaat'ta Genel Müdür olarak görev almış olup, 2023 yılından beri AKRO Holding'de Mali İşler ve Finans'tan sorumlu Genel Müdür olarak iş hayatına devam etmektedir. SMMM Belgesi de bulunan Yokarıbaş, evli ve iki çocuk babasıdır.

Biz Kimiz?

2011 yılından bu yana şirketlere özel destek hizmetleri sunuyoruz.

Sayısı hep artan grup şirketlerimizi, 2023 yılında holding yapısı altında birleştirerek, daha güçlü ve kapsamlı bir yapıyla yola devam ediyoruz. İnşaat, enerji, doğal gaz ve elektrik dağıtım sektörlerinde yapım ve hizmet taahhüt, mühendislik ve danışmanlık hizmetleri, güvenlik, araç kiralama, gayrimenkul yatırımı, BT donanım kiralama ve bakım hizmetleri ile işe alım ve danışmanlık hizmeti gibi geniş bir yelpazede faaliyet gösteriyoruz.

Güvenin verdiği rahatlığı daha fazla müşterimizin yaşaması için sağlıklı büyümemizi sürdürüyoruz.

Vizyonumuz

AKRO Holding çatısı altında sunduğumuz hizmetlerde yenilikçi, çözüm odaklı ve ihtiyaçları karşılamaya yönelik bir yaklaşım sergilemekteyiz. Ayrıca, tüm paydaşlarımızla eş zamanlı büyümeyi ilke edinerek, global bir oyuncu olma hedefimizi sürdürmekteyiz.

Misyonumuz

AKRO Holding olarak, hizmet verdiğimiz tüm alanlarda sürdürülebilir büyümeyi hedefleyerek rakiplerimizden farklılaşmakta, yeteneklere yatırım yaparak ülkeye ve insanlığa katma değer sağlamaktayız. Ayrıca, paydaşlarımızın değerlerini önemseyerek hareket eden bir marka olmayı amaçlıyoruz.

Kurumsal Değerlerimiz

- Güven
- Kalite
- Dinamizim
- Yenilikçilik
- İnsana, Doğaya ve Topluma Saygı

AKRO Holding, çalışanların motivasyonunu ve iş tatminini artırmak için yaratıcı yaklaşımlar benimsemektedir.

AKRO Holding'e Hızlı Bir Bakış

Kilometre Taşları

2011

Erkol

- Ticari İşyeri ve Konut Kiralama Hizmetleri
- Gayrimenkul Geliştirme
- Gayrimenkul Yönetim Hizmetleri
- Doğal Gaz Dağıtım Altyapı İnşaatı

2015

MAKi FiLO

- Uzun Dönem Binek/Ticari Kara Taşıtları Kiralama Hizmetleri
- Uçak Kiralama Hizmetleri

AYKOL

Yapım ve Hizmet Operasyonları

- Doğal Gaz Dağıtım Altyapı İnşaatı ve Elektrik Dağıtım
- Bina İnşaatı-Ofis ve Trafo Binası Tadilatı
- Elektrik Sayaç Okuma, Dışarı Alma
- Periyodik Değişim, Kesme Açma
- RF/PLC Modüllü Sayaç Montajı

REFORM

- Ofis IT Ekipmanı Uzun Dönem Kiralama Hizmetleri
- Printer ve Sayfa Başı Kiralama Hizmetleri
- Ağır Sanayi Elektronik Ekipman Kiralama Hizmetleri

ELGAZ

Yapım ve Hizmet Operasyonları

- Doğal Gaz Dağıtım Altyapı İnşaatı

2016

AKRO GRUP A.Ş. (HOLDİNG)

Arkon

Teknik Danışmanlık Hizmet Operasyonları

Teknik Danışmanlık

- Doğal Gaz Dağıtım Altyapı İnşaatı
- Elektrik Dağıtım
- Enerji
- İnşaat İşleri

Malzeme Kalite Kontrol

- Elektrik Dağıtım
- Doğal Gaz Dağıtım
- Enerji

2017

SEKOL GÜVENLİK

- Tesis Güvenlik Hizmetleri
- Yakın Koruma Hizmetleri
- Ofis/Otel Güvenlik Hizmetleri
- Risk Analizi Danışmanlık Hizmetleri

2019

ERKOL PROPERTIES

namkon

Yapım ve Hizmet Operasyonları

- Doğal Gaz Dağıtım Altyapı İnşaatı

2023

AKRO ENERJİ

- İkili anlaşma ile elektrik enerjisi yurt içi/yurt dışı alım satımı
- Güneş enerji santralleri ön lisans alımı için EPDK'ya başvurular yapılmaktadır.
- Doğal gaz lisans alım süreci devam etmektedir.

KAZER

- Yat Kiralama, Tatil ve Tur Organizasyonları hizmetinin yanı sıra Bakım, Onarım Hizmetleri

ProFinder

- Personel İstihdam Hizmetleri
- İK Danışmanlığı

AKRO HOLDiNG

Faaliyet Alanlarımız

AKRO Holding'in Türkiye genelinde faaliyet alanları

MAKİ FİLO · Erkol · AYKOL · ELGAZ · REFORM

SEKOL GÜVENLİK · ProFinder · namkon · arkon

Kısaca AKRO Holding

Geleceği şekillendiren güç

AKRO Holding, sadece bir yatırım şirketi olarak değil, aynı zamanda geleceği şekillendiren bir güç olarak konumlanmaktadır.

%210

Bir önceki yıla göre yıllık kâr artış oranı

13.898 km

Doğalgaz dağıtım şebekesi

2020-2023 yılları arasında Aykol-Elgaz-Namkon firmaları ile toplamda 13.898 km doğalgaz dağıtım şebekesi yapılmıştır.

2016 yılında temelleri atılan AKRO Şirketler Grubu, hızlı büyüme stratejisi ve kalite odaklı hizmet anlayışı ile bağlı olduğu sektörlerde önemli bir yer edinmiştir.

AKRO Holding, sadece bir yatırım şirketi olarak değil, aynı zamanda geleceği şekillendiren bir güç olarak konumlanmaktadır. İnşaat, enerji, doğal gaz ve elektrik dağıtım sektörlerinde yapım ve hizmet taahhüt, mühendislik ve danışmanlık hizmetleri, güvenlik, araç kiralama, gayrimenkul yatırımı, BT donanım kiralama ve bakım hizmetleri ile işe alım ve danışmanlık hizmeti gibi geniş bir yelpazede faaliyet gösteren AKRO Holding, sadece kâr elde etmek değil, aynı zamanda topluma değer katmak, sürdürülebilirlik ve yenilikçilik alanlarında da öncü olmak için çalışmalarına devam etmektedir.

2023 yılında Türkiye'nin yaşadığı üzücü deprem felaketine, uzun süredir devam eden döviz krizine ve enflasyona, faiz artışına rağmen büyümeyi sürdüren AKRO Holding, farklı iş kollarında ekosistem yaratmıştır. Holding, 2023 yılında gerçekleştirdiği operasyonlarla 4.912 milyon TL gelir ve 772 milyon TL net kâr elde etmiştir. Yıllık kârını ise bir önceki yıla göre %210 oranında artırmıştır.

AKRO Holding, ekonomik belirsizlikler, teknolojik ilerlemeler ve toplumsal değişimlerden gelen fırsatlardan yararlanmak misyonu ile süreçlerini yönetmektedir. Holding'in birçok farklı sektöre yatırım yapmasının temelinde çeşitlilik ve esneklik yatmaktadır. Bu yaklaşım, AKRO Holding'in portföyünü çeşitlendirerek riskleri azaltmasına ve fırsatları genişletmesine olanak tanımaktadır.

AKRO Holding, topluma ve çevreye katkı sağlamaya da azami önem göstermektedir. Bu kapsamda sürdürülebilirlik ilkelerine bağlı kalarak, iş yapış şekli ve stratejileri belirlerken, çevresel ve toplumsal etkiler daima göz önünde bulundurulmaktadır.

Sürekli olarak Ar-Ge'ye yatırım yaparak, iş süreçlerini geliştirmek ve yeni pazarlar keşfetmek için en son teknolojileri kullanan AKRO Holding, yoluna devam ederken, paydaşlarıyla birlikte büyümeyi ve başarıyı paylaşmayı daima ön planda tutmaktadır.

AKRO Holding, sürekli olarak Ar-Ge'ye yatırım yaparak, iş süreçlerini iyileştirmek ve yeni pazarlar keşfetmek için en son teknolojileri kullanmaktadır.

Kısaca AKRO Holding

Topluma katkı sağlanıyor

AKRO Holding, faaliyet gösterdiği her alanda topluma katkı sağlamayı amaçlamakta, yürüttüğü, sosyal sorumluluk projeleri ile bulunduğu topraklara katkı sunmayı önemsemektedir.

Çevreye saygılı faaliyetler AKRO Holding, sürdürülebilirlik ilkelerine bağlı kalarak, çevreye ve doğal kaynaklara saygılı bir şekilde iş yapmayı hedeflemektedir.

AKRO HOLDİNG FAALİYET AMAÇLARI

Sektörel Çeşitlilik: AKRO Holding, çeşitli sektörlerde faaliyet göstererek portföyünü çeşitlendirmektedir. Bu çeşitlilik, riskleri azaltırken, farklı pazarlarda ve sektörlerdeki fırsatları değerlendirme imkânı sunmaktadır.

Topluma Katkı: Holding, faaliyet gösterdiği her alanda topluma katkı sağlamayı amaçlamaktadır. Yürüttüğü, sosyal sorumluluk projeleri ile bulunduğu topraklara katkı sunmayı önemsemektedir.

İnovasyon ve Teknoloji Odaklılık: AKRO Holding, inovasyona ve teknolojiye önem vermektedir. Bu doğrultuda, Ar-Ge faaliyetlerine yatırım yapmakta ve hizmet verdiği sektörlerde lider olabilmek için sürekli olarak yeni teknolojileri ve iş modellerini değerlendirmektedir.

Sürdürülebilirlik: Holding, sürdürülebilirlik ilkelerine bağlı kalarak, çevreye ve doğal kaynaklara saygılı bir şekilde iş yapmayı hedeflemektedir. Bu kapsamda, enerji verimliliği, atık yönetimi ve karbon ayak izi azaltımı gibi alanlarda önlemler almaktadır.

Kurumsal Büyüme ve Kârlılık: AKRO Holding, sürekli olarak kârlılık ve büyümeyi hedeflemektedir. Bunun için etkin bir strateji belirlemekte, yeni pazarlara girmekte ve mevcut operasyonlarını optimize etmektedir.

Çalışan Memnuniyeti ve Gelişim: Holding, çalışanların memnuniyetini ve gelişimini önemsemektedir. İnsan kaynakları politikalarıyla çalışanların iş tatmini ve motivasyonunu artırmaya yönelik adımlar atmakta ve sürekli eğitim imkânları sunmaktadır.

Kısaca AKRO Holding

Küresel düzeyde **büyüme**

AKRO Holding, uluslararası pazarlara açılarak küresel düzeyde büyümeyi, yurt dışında yeni iş fırsatlarını keşfetmeyi ve uluslararası ortaklıklar kurarak genişlemeyi hedeflemektedir.

Çalışan memnuniyetini artırmak hedefleniyor
AKRO Holding, insan kaynaklarına yapılan yatırımlarla çalışanların memnuniyetini ve bağlılığını artırmayı hedeflemektedir.

AKRO HOLDİNG GELECEK HEDEFLERİ

İstikrarlı büyümesini 2023 yılında da sürdüren AKRO Holding, gelecek hedefleri arasında;

Sektörel Genişleme: Mevcut faaliyet gösterdiği sektörlerdeki varlığını güçlendirmenin yanı sıra yeni ve potansiyel olarak büyüme sağlayabilecek sektörlere de yatırım yapmak,

Uluslararası Pazarlara Açılma: Uluslararası pazarlara açılarak küresel düzeyde büyümek, yurt dışında yeni iş fırsatlarını keşfetmek ve uluslararası ortaklıklar kurarak genişlemek,

İnovasyon ve Teknoloji Yatırımları: Sürekli olarak Ar-Ge ve inovasyon yatırımlarına önem vererek, yenilikçi teknolojilerin benimsenmesine ve iş süreçlerine entegre edilmesiyle rekabet avantajı elde etmek,

Sürdürülebilirlik ve Toplumsal Sorumluluk: Sürdürülebilirlik ilkelerine bağlı kalarak çevresel etkileri azaltmak ve topluma değer katmanın yanı sıra sosyal sorumluluk projelerine aktif olarak destek vererek toplumsal iyiliği artırmak,

Yetenek Geliştirme ve İnsan Kaynakları Yatırımları: Çalışanların yeteneklerini geliştirerek şirket içindeki liderlik ve uzmanlık potansiyelini, insan kaynaklarına yapılan yatırımlarla çalışanların memnuniyetini ve bağlılığını artırmak yer almaktadır.

2023 Gelişmeleri

Holding çatısı altında **birleşme**

2016 yılında AKRO Şirketler Grubu olarak yolculuğuna başlayan AKRO Holding, 2023 yılında holding yapısı altında birleşmiştir.

AKRO Enerji kuruldu
Doğal gaz ve elektrik piyasalarındaki ticareti geliştirmek amacıyla kurulan AKRO Enerji, 16 Mart 2023'te EPDK Elektrik Piyasası tedarik lisansını 20 yıl süreli olarak almıştır.

AKRO Şirketler Grubu, Holding çatısı altında artık daha büyük
2016 yılında AKRO Şirketler Grubu olarak yolculuğuna başlayan AKRO Holding, 2023 yılında holding yapısı altında birleşmiştir. Bu dönüşüm ile AKRO Holding, sağlam adımlarla büyümeyi sürdürmektedir. Bir yandan daha güçlü ve sağlam adımlarla büyümeyi sürdürürken bir yandan da yurt içinde ve yurt dışında temas ettiği ülke sayısını artırmaya devam etmektedir.

İnsan Kaynakları'na yeni soluk: Profinder
Birçok farklı sektörde başarılı süreçlere imza atan AKRO Holding iştiraki Profinder, Aralık 2023'te kurulmuştur. Profinder, İnsan Kaynakları İstihdam ve Danışmanlığı alanında, şirketlerin değerlerine ve önceliklerine göre yetenek kazanımı hizmeti sunmaktadır. Profinder, kurulduğu günden bu yana öncelikle kendi bünyesinde olduğu AKRO Holding'in ve diğer tüm müşterilerinin danışmanlık hizmetlerinde öncü rol almaktadır.

AKRO Enerji kuruldu
Doğal gaz ve elektrik piyasalarındaki ticareti geliştirmek amacıyla kurulan AKRO Enerji, 16 Mart 2023'te EPDK Elektrik Piyasası tedarik lisansını 20 yıl süreli olarak almıştır.

Erkol Gayrimenkul'den yeni yatırımlar
AKRO Holding'in bünyesinde bulunan Erkol Gayrimenkul, 2023 yılında, önemli yatırımlara imza atmıştır. Özbekistan'da ilk yurt dışı yatırım projesini gerçekleştiren Şirket, 1,7 milyon ABD doları değerindeki gayrimenkul yatırımı yapmış ve 55 daire satın almıştır. Şirket 2024 yılında ise doğal gaz alt yapısına dair inşaat projelerinde aktif olarak yer almak üzere faaliyetlerini planlamaktadır.

Sermaye ve Ortaklık Yapısı

AKRO Grup Şirketleri Ortaklık ve Sermaye Yapısı

Firma	Ortak Adı/Hissedar	Sermaye (TL)	Oran
Akro Holding A.Ş.	Aslan Emre	300.000.000,0	%100
Akro Enerji Ticaret A.Ş.	Aslan Emre	50.000.000,0	%100
Arkon Danışmanlık ve Ticaret A.Ş.	Akro Holding A.Ş.	100.000,0	%100
Aykol Elektrik ve Doğal Gaz Teknik Hizmetler A.Ş.	Akro Holding A.Ş.	100.000,0	%100
Elgaz Elektrik ve Doğal Gaz Teknik Hizmetler A.Ş.	Akro Holding A.Ş.	100.000,0	%100
Erkol Gayrimenkul Yatırımı ve Geliştirme A.Ş.	Aslan Emre	146.480.000,0	%100
Erkol Properties Development	Erkol Gayrimenkul Yat. ve Gelş. A.Ş.	181.385,2	%100
Kazer Denizcilik Turizm Danışmanlık ve Tic. A.Ş.	Akro Holding A.Ş.	50.000,0	%100
Maki Taşımacılık Turizm Sanayi ve Ticaret A.Ş.	Aslan Emre	257.364.411,0	%100
Namkon Elektrik Doğal Gaz Teknik Hizmetler A.Ş.	Akro Holding A.Ş.	100.000,0	%100
Profinder İstihdam Danışmanlığı A.Ş.	Akro Holding A.Ş.	50.000,0	%100
Reform Altyapı Bilişim ve Teknoloji Hizmetleri A.Ş.	Akro Holding A.Ş.	21.957.534,0	%100
Sekol Güvenlik A.Ş.	Akro Holding A.Ş.	100.000,0	%100

Başlıca Finansal ve Operasyonel Göstergeler

Sürdürülebilir **kârlılık yapısı**

2023 yılında da başarılı finansal sonuçlara imza atan AKRO Holding, %184 artışla cirosunu 4,9 milyar TL'ye ulaştırmıştır.

AKRO HOLDİNG VE BAĞLI ŞİRKETLERİ

Bilanço (Milyon TL)	2021	2022	2023
Toplam Varlıklar	**787**	**2.204**	**6.157**
Dönen Varlıklar	380	1.402	3.701
Duran Varlıklar	407	803	2.456
Toplam Kaynaklar	**570**	**1.680**	**3.830**
Kısa Vadeli Yükümlülükler	346	1.045	2.847
Uzun Vadeli Yükümlülükler	224	636	983
Toplam Özkaynaklar	**217**	**524**	**2.327**

AKRO HOLDİNG VE BAĞLI ŞİRKETLERİ

Gelir Tablosu (Milyon TL)	2021	2022	2023	2021-2022 Değişim %	2022-2023 Değişim %
Ciro	560	1.729	4.912	%209	%184
Brüt Kâr	140	480	1.234	%243	%157
Faaliyet Kârı	125	450	1.158	%261	%157
FAVÖK	195	445	1.185	%128	%166
Net Kâr	76	249	772	%230	%210

Toplam Varlıklar (Milyon TL)

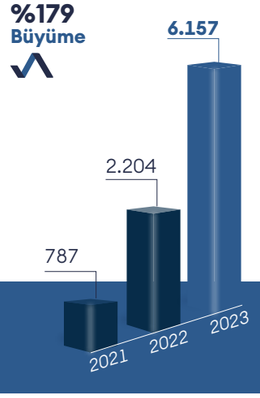

Toplam Kaynaklar (Milyon TL)

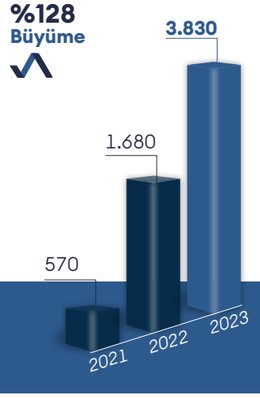

Toplam Özkaynaklar (Milyon TL)

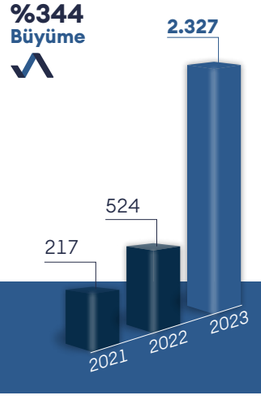

Ciro (Milyon TL)

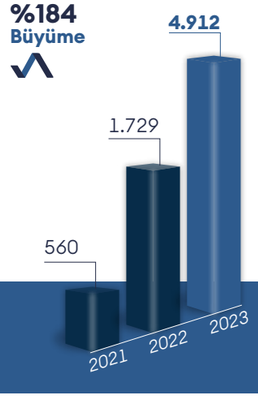

FAVÖK (Milyon TL)

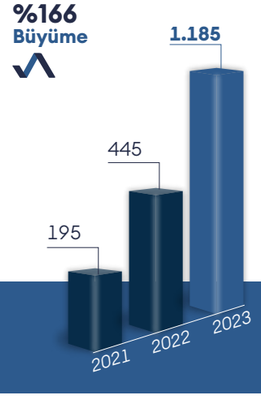

Net Kâr (Milyon TL)

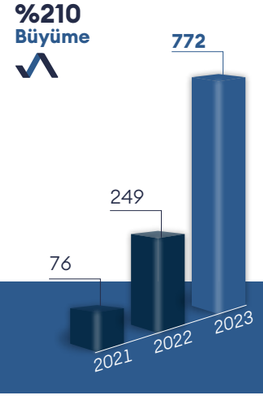

Maki Filo

Araç ihtiyacına **kesintisiz çözüm**

Maki Filo, sektördeki deneyimi ve uzmanlığıyla kurum ve kuruluşların uzun vadeli araç ihtiyaçlarına kesintisiz çözümler sunmak için kurulmuştur.

Maki Filo, 2023 yılında portföyüne ilk kez hidrolik platformlu sepetli vinç araç ve motosiklet eklemiştir.

Sektördeki deneyimi ve uzmanlığıyla kurum ve kuruluşların uzun vadeli araç ihtiyaçlarına kesintisiz çözümler sunmak için kurulmuş olan Maki Filo, müşteri memnuniyetini odak noktasına almaktadır. Uzun dönem filo kiralama alanında kısa sürede önemli bir konuma gelen Maki Filo, Türkiye genelinde iş ortaklarının ihtiyaçlarına göre hizmet standardını özelleştirerek sektörde fark yaratan uygulamalarla ön plana çıkmaktadır.

Şirket, iş ortaklarının standartlarını yükseltmek ve kurumsal başarılarını desteklemek için özel çözümler sunmaktadır. Türkiye genelindeki profesyonel portföy yönetimi, hızlı ve yaygın ikame araç tedarik süreci, sağlam finansal altyapısı ve yaygın hizmet ağı ile farklı sektörlerden pek çok firmaya hizmet sunmaktadır. Müşterilerine 7/24 destek sağlayan Maki Filo, Türkiye'deki her marka ve model araca ulaşabilme yeteneği, kapsamlı operasyonel filo kiralama hizmetleri ve satış sonrası hizmetlerdeki başarısı ile yoluna devam etmektedir.

2022-2023 yıllarında araç fiyatlarında ciddi artışlar meydana gelmiş, araç tedariğinde sıkıntılar yaşanmıştır. Maki Filo, tüm bu olumsuzluklara rağmen müşterilerine araç sağlayabilmiş, sorunsuz şekilde araç alımını devam ettirmiştir. Çip krizinden önemli düzeyde etkilenen otomotiv sektöründeki gelişmelere rağmen, Maki Filo, kira süresi biten sözleşmelerinin %50'sini uzatarak araç iadesi almamıştır ve kalan %50'sini yenilemiştir. Yılın bir diğer önemli gelişmesi ise Maki Filo'nun portföyüne ilk kez hidrolik platformlu sepetli vinç araç ve motosiklet eklemesi olmuştur.

Maki Filo gelecek yıllarda da araç filosunu genişletmeyi ve sektöründe ilk 10'da yer almayı hedeflemektedir. Şirket, güçlü finansal yapısı ve alanında uzman kadrosu ile kurumsal kullanıcılar tarafından araç alımında ilk tercih edilen firmalardan biri olarak ön plana çıkmaktadır. Maki Filo, 2024 yılında da pazar payını artırarak büyümeye devam etmeyi hedeflemektedir.

2024 yılı ve sonrasında Maki Filo'nun hayata geçirmeyi planladığı projeler ve yatırımlar arasında; geniş bir elektrikli/hibrit araç filosu kurarak, yeşil dönüşüm kapsamında müşterilerini elektrikli/hibrit araç kullanımına yönlendirmek yeşil enerji kullanımını teşvik etmek ve dijitalleşmeye ağırlık vermek bulunmaktadır.

2023 Yılında Otomotiv Sektörü
Otomotiv sektörü 2023 yılında da değişken şartlara uyum sağlayarak genel olarak iyi bir performans sergilemiştir. Ekonomik, sektörel ve finansal sıkıntılara rağmen, 2023 yılı otomotiv sektörünün toplam pazarı büyümüştür.

Otomotiv Distribütörleri Derneğinin (ODD) yayımladığı verilere göre otomobil satışları, 2023 yılı Ocak-Aralık döneminde geçen yıla göre %57,4 oranında artarak 783.283 adet, hafif ticari araç pazarı %57,4 artarak 1.265.294 adet olmuştur.

Jet Kiralama Hizmeti Veriliyor
Maki Filo'nun altında faaliyete başlayan jet Embraer üretimi Legacy 650 Model 13 yolcu kapasitesi ile kiralama hizmeti sunmaya başlamıştır. 2023 yılı içerisinde yurt içine 91 saat, yurt dışına 221 saat uçuş gerçekleştirilmiştir.

Reform Teknoloji

Yenilikçi çözümlerle **katma değer sağlanıyor**

Müşterilerine yenilikçi çözümleriyle katma değer sağlayan Reform Teknoloji, bugün 45 ilde aktif olarak hizmet vermektedir.

REFORM

Türkiye'deki en büyük distribütör teknoloji şirketleri ile bayilik ve partnerlik anlaşmaları yapılmış, daha yüksek indirim oranları bulma imkânı elde edilmiştir.

2016 yılında kurulan Reform Altyapı Bilişim ve Teknoloji Hizmetleri, BT donanım kiralama ve servis hizmetleri alanında hizmet vermektedir. Müşterilerine yenilikçi çözümleriyle katma değer sağlayan Reform Teknoloji, bugün 45 ilde aktif olarak hizmet vermektedir.

Müşterilerinin dijital dönüşümlerinde rehberlik yapan Reform Teknoloji, inovasyon gücü ve sektörel bakış açısı ile pek çok farklı alanda teknoloji kiralama/satış, satış öncesi ve sonrası hizmetler sunarak kurumların işleyişini dijitalleştirmektedir.

Reform Teknoloji, dış pazara açılmak ve pazardaki rekabet ortamında sektörün öncüleri arasında bulunmak adına 2023 yılında birçok önemli proje ve hizmeti hayata geçirmiştir. Bu kapsamda Türkiye'deki en büyük distribütör teknoloji şirketleri ile bayilik ve partnerlik anlaşmaları yapılmış, daha yüksek indirim oranları bulma imkânı elde edilmiştir. Reform Teknoloji tüm ihale portallarını takip eder ve teklif verir konuma gelmiş, Türkiye'de bulunan teknik servis ve destek şirketleri ile memnuniyet ve kaliteli hizmet alanında gelişme fırsatı bulunmuştur. Her sektöre hizmet verebilecek anlayış ve tecrübeye vakıf hale gelen Reform Teknoloji, müşteri isteklerine en üst seviyede cevap vermiş, tedarikçi ağını geliştirmiştir. Kiralama sürecinde müşteri kazanımı sağlayabilmek adına tedarikçi partnerlik anlaşmaları sağlayarak partner şirketlerin müşterilerinin taleplerine cevap vermeye başlayan Şirket, mobil operasyon danışmanlığı sürecinin altyapısını kurmuş ve firmalar ile görüşme sağlamaya başlamıştır.

Gelecek Vizyonu ve Hedefleri

Reform Teknoloji'nin 2024 yılı BT yatırımlarının ana stratejisini, hız, güvenlik, dayanıklılık ve yeniden kullanılabilirlik oluşturmaktadır. BT yatırımları arasında mobil operasyon danışmanlığı, 5G, yapay zekâ, nesnelerin interneti, otomasyon, bulut gibi teknolojiler bulunmaktadır. Alışılagelmiş bakış açısını değiştirecek cesaretle, yenilik prensibiyle kaliteli hizmet sağlamayı hedefleyen Şirket, finansal destek konusunda, müşterilerin yapması gereken yatırım bedellerinin kasalarında kalmasını sağlamayı hedeflemektedir. Şirket, kiralama sürecinin üst seviyeye çıkacağı ve kiralama konusunda daha fazla potansiyel müşteriye ulaşılmasını sağlayacak ve tüm sektörlere, ihtiyaç duyabilecekleri teknoloji ve konfora rahatlıkla ulaşmalarını sağlamayı planlamaktadır.

Reform Teknoloji'nin gelecek hedefleri arasında; talep yönetim sistemini üst seviyeye çıkartacak veriyi işlenir hale getirmek, marka bilinci gelişmiş şirketler ile partner olarak karşılıklı kazan-kazan alanını büyütmek, ikinci el kiralama konusunda kazanım sağlayacak anlaşmalar yapmak, pazar stratejilerine yeni bir bakış açısı getirmek bulunmaktadır.

Sekol Güvenlik

34 ilde insanlı **özel güvenlik hizmeti**

Sekol Güvenlik, insanlı özel güvenlik hizmetini, 34 ilde, 98 projede 9 farklı sektöre sunmaktadır.

Sekol Güvenlik, iş ortaklarına gerek kurulum aşamasında gerekse mevcut yapılanma üzerinden fiziki güvenlik risk değerlendirmesi yaparak etkin ve entegre güvenlik çözümlerini sunmaktadır.

Sekol Güvenlik A.Ş., 2017 yılındaki kuruluşu ve 01.01.2018 tarihi itibarıyla başladığı insanlı özel güvenlik hizmetini, 34 ilde, 98 projede, güvenlik ihtiyaçları ve çözümleri farklı olan plaza ve AVM, enerji üretimi santralleri, doğal gaz dönüşüm ve dağıtım tesisleri, elektrik dağıtım tesisleri ve depoları, perakende satış birimleri, turizm tesisleri, spor tesisleri, tarım çiftlikleri, endüstriyel üretim ve satış mağazalarını da içeren 9 farklı sektöre sunmaktadır.

Sekol Teknoloji Birimi'nin Mayıs 2023'te faaliyete başlaması ile başta alarm ve CCTV olmak üzere güvenlik sistemlerinin projelendirme, kurulum, servis ve bakım hizmetleri teknolojik güvenlik kapsamında gerçekleştirilmektedir. Böylece hizmet alanı 39 ilde, 521 lokasyona ulaşmıştır.

Sekol Operasyon Merkezi ise Ekim 2023'ten itibaren farklı lokasyonlardaki bina alarmlarının uzaktan takibi, CCTV sistemlerin verimlilik kontrolü ve akıllı yazılım ile güvenlik ihlallerine yönelik uzaktan takip hizmetlerini gerçekleştirmektedir. Bu hizmet kapsamında, ulaşılan 136 alarm ve 2.685 cihaz ile güvenlik ihlallerinin teyidi yapılarak güvenlik personelinin, kolluk kuvvetinin, itfaiye ve ambulans yönlendirmesi ile, saha personeline ve işverene bildirim ile raporlama hizmeti sunulmaktadır.

Özel Güvenlik
Kuruluş amacına uygun olarak bina ve tesis güvenliği, kişi koruma ve etkinlik güvenliği alanlarında insanlı özel güvenlik hizmeti 3 bölge, 34 il ve 98 proje ile hizmet sağlamaktadır.

Risk Analizi ve Güvenlik Yapılandırılması
Sekol Güvenlik, iş ortaklarına gerek kurulum aşamasında gerekse mevcut yapılanma üzerinden fiziki güvenlik risk değerlendirmesi yaparak etkin ve entegre güvenlik çözümlerini sunmaktadır.

Teknolojik Güvenlik
Sekol Teknoloji Birimi alarm sistemleri, CCTV sistemleri başta olmak üzere teknolojik güvenlik sistemlerinin projelendirme, kurulum, servis-bakım hizmetleri, satış, kiralama ve işletme hizmetlerini sunmaktadır.

Uzaktan İzleme
Sekol Operasyon Merkezi (SOM) 7/24 düzeninde bina ve yangın alarmlarının uzaktan izlenmesi, teknolojik güvenlik sistemlerinin (CCTV, araç takip) sağlık durumunun izlenmesi, akıllı yazılım ile sınır ihlali, kişi sayma, saha kontrolü, sanal devriye gibi güvenlik çözümlerini sunmaktadır.

Entegre Güvenlik
Sekol Güvenlik, iş ortaklarına yapmış olduğu risk analizi ve güvenlik yapılandırmasına uygun olarak, insanlı güvenlik hizmeti, teknolojik güvenlik sistemleri hizmeti ve uzaktan izleme hizmetlerini bir arada sunarak bütüncül bir güvenlik hizmeti sağlamaktadır.

Kazer Denizcilik

Tatil ve tur **organizasyonları hizmeti**

2023 yılında filosunda bulunan farklı tip ve boyutlarda tekneleri ile kiralama, tatil ve tur organizasyonları hizmeti veren Kazer Denizcilik; bu hizmetlerin yanı sıra müşterilerine yat bakım/onarım, yönetim ve mürettebat hizmetlerini de sağlamaktadır.

KAZER

2020 yılında faaliyete başlayan Kazer Denizcilik, 2023 yılında filosunda bulunan farklı tip ve boyutlarda tekneleri ile kiralama, seyahat ve tur organizasyonları hizmeti vermektedir. Kazer Denizcilik, bu hizmetlerin yanı sıra müşterilerine yat bakım/onarım, yönetim ve mürettebat hizmetleri de sağlamaktadır.

Şirket, filosuna katmayı planladığı yeni tekneler ile yurt içi ve yurt dışı destinasyonlarda daha fazla müşteriye ulaşma hedefi ile hizmet vermeyi planlamaktadır.

Kazer Denizcilik'in 2024 yılı ve sonrasında planlanan yeni projeleri ve yatırımları arasında;

• 2024 yılının son çeyreğinde ve 2025 yılı ilk çeyrekte filosuna yeni tekneler ekleyerek daha da genişletmek,
• Kazer Denizcilik bünyesinde bir acente kurarak yurtiçi/yurtdışı müşterilere bu acente aracılığıyla ulaşmak ve satışları kendi bünyesinde gerçekleştirerek dışa bağlılığı azaltmak,
• Yat Bakım/Onarım-Yönetim ve Mürettebat hizmetlerini yerinde verebilmek için Bodrum ve Göcek ofislerini kurmak,
• Farklı ülkeler ve destinasyonlarda dijital pazarlama stratejileri ile hem mevcut müşterilere hem de yeni pazarlara açılarak küresel bir marka haline gelmek ve marka bilinirliğini artırmak,
• Teknelerde kullanılan enerji kaynaklarını yenilenebilir enerjiye yönlendirerek çevresel etkiyi azaltmak ve deniz/çevre korumasına daha fazla odaklanarak sürdürülebilir turizm uygulamalarını benimsemek,
• Müşterilere daha kişiselleştirilmiş deneyimler sunmak için özelleştirilmiş tur ve hizmetler geliştirmek bulunmaktadır.

Kazer Denizcilik, filosuna katmayı planladığı yeni tekneler ile yurt içi ve yurt dışı destinasyonlarda daha fazla müşteriye ulaşma hedefi ile hizmet vermeyi planlamaktadır.

Erkol Gayrimenkul

İlk yurt dışı yatırım projesi gerçekleştirildi

Özbekistan'da ilk yurt dışı yatırım projesini gerçekleştiren Erkol Gayrimenkul, 1,7 milyon ABD doları değerindeki yatırım ile 55 daire satın almıştır.

Erkol Gayrimenkul, 2024 yılı itibarıyla sürdürülebilir enerjiye katkı sağlayacak projeleri hızlandırmayı hedeflemektedir.

Erkol Gayrimenkul, uluslararası yatırımların katkısı ile nitelikli gayrimenkul sayısını artırmak ve Gayrimenkul Yatırım Ortaklığı olarak faaliyetlerine devam etmek amacı ile yatırımlarını hayata geçirmektedir. Bugüne kadar ulusal ve uluslararası düzeyde katma değerli projelere yatırım yapan Erkol Gayrimenkul, 2024 yılı itibarıyla sürdürülebilir enerjiye katkı sağlayacak projeleri hızlandırmayı hedeflemektedir.

Erkol Gayrimenkul, 2023 yılında, önemli yatırımlara imza atmıştır. Özbekistan'da ilk yurt dışı yatırım projesini gerçekleştiren Şirket, 1,7 milyon ABD doları değerindeki yatırım ile 55 daire satın almıştır. Erkol Gayrimenkul'ün, Malatya'da güneş enerjisi santral arazisi olarak geliştirdiği 243 dönüm arazinin Aksa Müşteri Çözümleri A.Ş.'ye satışı gerçekleştirilmiştir. Bu arazi üzerinde Migros'un 29.000 adet güneş paneli yer alacaktır. İstanbul ilçelerinde imara açılma potansiyeli bulunan bölgeler araştırılıp tespit edilerek ilgili bölgelerde yatırımlar gerçekleştirilmiştir. Bunların yanında Elâzığ'da 16 dönüm üzerine kurulu, enerji ürünlerinin depolamasına uygun, nitelikli bir depo alanı geliştirilmiştir.

2024 ve Gelecek Hedefleri

Erkol Gayrimenkul, 2024 ve sonrası için yatırımlarına hız kesmeden devam etmeyi planlamaktadır. Hayata geçirilmesi hedeflenen yatırımlar ve projeler arasında öne çıkanlar aşağıdaki şekildedir;

- Doğal Gaz Dağıtım lisans bölgeleri olan Malatya, Elazığ, Şanlıurfa illerinde 2024 yılı doğal gaz yapım taahhüt sözleşmeleri imzalanmış olup, yıl sonuna kadar işlerin bitirilmesi hedeflenmektedir.
- Turizm, enerji vb. sektörlerde fark yaratacak gayrimenkul yatırımlarının hayata geçirilmesi önemsenmektedir. Bu nedenle az katlı binalar, otel ve güneş enerji sistemleri için yatırımlara devam edilecektir.
- Yakın zamanda Kazakistan'da 31 daireli bir konut projesi, Özbekistan Talimarjan'da lojman kullanımı amaçlı 55 adet daire ve 120 yataklı otel projesi yatırımının yanı sıra Türkiye'nin tüm noktalarında güneş enerjisi santral arazi geliştirme projelerine devam edilmesi planlanmaktadır.

Arkon Danışmanlık ve Ticaret

Doğal gaz, elektrik, inşaat ve enerji sektörlerinde **danışmanlıklar verildi**

2023 yılında sahada yüklenici malzeme kalite kontrollerine başlanmış, sahadaki EDAŞ personellerine kaçak ile mücadele eğitimi verilmiş ve doğal gaz altyapı işlerinde tüm bölgelerde geçmiş yıllardan kalan tüm kesin hesapların kontrolü gerçekleştirilmiştir.

2016 yılında faaliyetlerine başlayan Arkon Danışmanlık ve Ticaret A.Ş., doğal gaz, elektrik, inşaat ve enerji sektörlerine yönelik teknik danışmanlık faaliyetleri yürütmektedir. Şirket, güçlü ve deneyimli yapısı ile yenilenen ve yeni tesis edilen dağıtım şebekelerinde daha verimli ve kaliteli enerji tedariğinin sağlanması için ilgili şirketlerin yatırımlarının sözleşme, teknik şartname ve ilgili yönetmeliklere uygunluk denetimini sağlayarak teknik danışmanlık hizmeti vermektedir.

Arkon Danışmanlık ve Ticaret, 2023 yılında birçok faaliyeti hayata geçirmiştir. Bu faaliyetler kapsamında sahada yüklenici malzeme kalite kontrollerine başlanmış, sahadaki EDAŞ personellerine kaçak ile mücadele eğitimi, 2. seviye bakım işleri için teorik ve uygulamalı eğitim, doğal gaz ve EDAŞ'ta malzeme kalite kontrol eğitimleri verilmiş ve AKRO Holding şirketlerinin hak ediş kontrolleri yapılarak risklerin minimuma indirilmesi sağlanmıştır. Bunların yanı sıra elektrik sektöründe kalite kontrol süreçleri SAP Hana projesi ile dijitalleştirilmiş, doğal gaz alt yapı işlerinde tüm bölgelerde geçmiş yıllardan kalan tüm kesin hesapların tamamlanması gerçekleştirilmiştir.

Arkon Danışmanlık ve Ticaret'in hedefleri arasında, müşterilerine doğal gaz, elektrik, inşaat, yenilenebilir enerji vb. sektörlerde danışmanlık vererek Holding'in büyüme hedeflerine ulaşmasını sağlayan ve sektörde bilinirliğini artıran bir şirket konumuna gelmesi vardır. 2024 yılı ve sonrası için planlanan hedefler ise; GES (Güneş Enerji Santrali) ve Elektrikli Araç Şarj İstasyonları kurulumlarına danışmanlık hizmeti vermek, doğal gaz sektöründe danışmanlık kapsamını genişleterek kaynak filmi değerlendirme hizmeti vermek, yeni dönemde elektrik proje ihale keşifleri hazırlayarak bu konuda grup şirketlerin dışarıya bağımlılığının önüne geçmek yer almaktadır.

Arkon Danışmanlık ve Ticaret, 2024 yılı ve sonrası için GES (Güneş Enerji Santrali) ve Elektrikli Araç Şarj İstasyonları kurulumlarına danışmanlık hizmeti vermeyi hedeflemektedir.

Aykol Elektrik ve Doğalgaz

Doğal gaz dağıtım sektörü altyapısına **Aykol imzası**

Aykol Elektrik ve Doğalgaz'ın Türkiye'de bulunan doğal gaz dağıtım sektörü altyapısında imzası bulunmaktadır.

AYKOL

531 bin

2023'te değiştirilen sayaç sayısı 79.611 olup 531.000 sayaç değişimi için 2 yıllık sözleşme imzalanmıştır.

4.714 km

AYKOL 2023 yılında 1.836 km doğal gaz boru hattı yaparak 2020-2023 yılı toplamında 4.714 km'ye ulaşmıştır.

Aksa Doğalgaz Dağıtım lisans bölgeleri olan, Bandırma, Mustafa Kemal Paşa, Karacabey, Susurluk, Gemlik, Balıkesir, Çanakkale, Düzce-Ereğli, Bilecik-Bolu, Afyon, Manisa bölgelerinde doğal gaz yapım ve montaj inşaatı projeleri başarı ile tamamlanmıştır.

2015 yılında faaliyetlerine başlayan Aykol Elektrik ve Doğalgaz Teknik Hizmetler A.Ş.; doğal gaz, elektrik, inşaat ve enerji şirketlerinin yapım, taahhüt, projelendirme, tedarik, abone hizmetleri ile bakım ve onarım işlerinin yürütülmesini üstlenmektedir.

Aykol Elektrik ve Doğalgaz, müşterilerine, Enerji Bakanlığı, EPDK, TEDAŞ ve BOTAŞ vb. yönetmelik ve şartname gerekliliklerine göre taahhütlerinin yerine getirilmesi konusunda tecrübeli ve güçlü yapısıyla hizmet vermektedir. Şirket; nitelikli insan kaynakları, kaynak ve tedarik çeşitliliği, yenilikçi çözümleri ve güçlü finansal yapısıyla enerji sektörünün güvenilir bir çözüm ortağı olarak ön planda yer almaktadır.

Türkiye'de bulunan doğal gaz dağıtım sektörü altyapısının önemli bir bölümünde imzası bulunan Aykol Elektrik ve Doğalgaz, hayata geçirdiği projeleri yönetmeyi başarı ile sürdürmektedir. Şirket ayrıca sayaç okumalarını da 5 güne indirmeyi başarmış ve böylece karbon ayak izini azaltmıştır.

Aykol Elektrik ve Doğalgaz'ın 2023 yılında gerçekleştirdiği faaliyetler arasında şunlar bulunmaktadır;

Doğal Gaz Yapım: Aksa Doğalgaz Dağıtım lisans bölgeleri olan, Bandırma, Mustafa Kemal Paşa, Karacabey, Susurluk, Gemlik, Balıkesir, Çanakkale, Düzce-Ereğli, Bilecik-Bolu, Afyon, Manisa bölgelerinde doğal gaz yapım ve montaj inşaatı projeleri başarı ile tamamlanmıştır.

İnşaat Yapım: Birimin kurulması ile; anahtar teslim götürü bedel usulü esas alınarak; EPC modeline uygun olarak taahhüt işleri yürütülmektedir. Projelendirme faaliyetlerinde maliyetlerin azaltılması için optimizasyon çalışmaları yapılmaktadır. Bu yöntem ile minimum maliyet ile sözleşmede öngörülen tutarın üzerine çıkmadan ve ekstra maliyet oluşmadan projelerin tamamlanması hedeflenmektedir.

Sayaç Operasyonları: 9 ilde toplam 2,2 milyon elektrik sayacı okuma işi yapılmış, damga süresi dolmuş yaklaşık 531.000 adet elektrik sayacı değişimi, ulaşılamayan 13.010 adet elektrik sayacı dışarı alma işi üstlenilmiştir.

Gelecek Vizyonu

Aykol Elektrik ve Doğalgaz'ın gelecek vizyonu ana başlıkları arasında;

- Hizmet verilen bölgelerdeki doğal gaz yatırımlarının yapım işlerinin üstlenilerek sürdürülebilirliğin sağlanması,
- Doğal gaz yatırım ihalelerinden alınan işlerin artırılarak doğal gaz yapım işinde doğru yapılanma ile öncü firma olunması,
- İnşaat yapım alanında dijitalleşme ile sürdürülebilirliğin sağlanması,
- Sayaç operasyonları konusunda genişleme ile sektörün aranan firması olunması

bulunmaktadır.

2024 ve Gelecek Hedefleri

Doğal Gaz Yapım: Aksa Doğalgaz Dağıtım lisans bölgelerinde 2024 yılı doğal gaz yatırım sözleşmeleri imzalanmış olup, yıl sonuna kadar işlerin bitirilmesi hedeflenmektedir.

İnşaat Yapım: Yeni inşaat işlerinin alınması planlanmaktadır.

Sayaç Operasyonları: 2023 yılına ilave olarak enerji kesme açma faaliyetlerinin üstlenilmesi hedeflenmektedir. 2023 yılına ilave olarak Malatya ilinde kesme açma işi alınmış olup aylık 6.000 adet kesme/açma işi yapılmaktadır.

Elgaz Elektrik ve Doğalgaz

Tecrübeli ve güçlü yapıyla hizmet

Elgaz Elektrik ve Doğalgaz, Enerji Bakanlığı, EPDK, TEDAŞ, BOTAŞ vb. yönetmelik ve şartname gerekliliklerine göre taahhütlerinin yerine getirilmesi konusunda tecrübeli ve güçlü yapısıyla hizmet vermektedir.

ELGAZ

4.191 km

ELGAZ 2023 yılında 2.105 km doğal gaz boru hattı yaparak 2021-2023 yılı toplamında 4.191 km'ye ulaşmıştır.

Elgaz Elektrik ve Doğalgaz; Aksa Doğalgaz Dağıtım lisans bölgeleri olan, Trabzon-Rize, Ordu-Giresun-Samsun (Terme Çarşamba), Gümüşhane-Bayburt, Tokat-Amasya, Sivas bölgelerinde doğal gaz yapım ve montaj inşaatı projelerini başarı ile tamamlamıştır.

Elgaz Elektrik ve Doğalgaz Teknik Hizmetler A.Ş.; doğal gaz, elektrik, inşaat ve enerji şirketlerinin yapım, taahhüt, projelendirme, tedarik işlerinin yürütülmesini üstlenmektedir.

Elgaz Elektrik ve Doğalgaz, Enerji Bakanlığı, EPDK, TEDAŞ, BOTAŞ vb. yönetmelik ve şartname gerekliliklerine göre taahhütlerinin yerine getirilmesi konusunda tecrübeli ve güçlü yapısıyla hizmet vermektedir.

2023 yılında birçok önemli faaliyet gerçekleştiren Elgaz Elektrik ve Doğalgaz; Aksa Doğalgaz Dağıtım lisans bölgeleri olan, Trabzon-Rize, Ordu-Giresun-Samsun (Terme Çarşamba), Gümüşhane-Bayburt, Tokat-Amasya, Sivas bölgelerinde doğal gaz yapım ve montaj inşaatı projelerini başarı ile tamamlamıştır.

Şirket, hizmet verdiği bölgelerde doğal gaz yatırımlarının yapım işlerini üstlenerek sürdürülebilirliğini sağlamak, doğal gaz yatırım ihalelerinden aldığı iş miktarını artırarak doğal gaz yapım işinde doğru yapılanma ile öncü firma olmayı hedeflemektedir. 2024 yılı ve sonraki yıllar için gerçekleştirilmesi planlanan hedeflerin başında ise Aksa Doğalgaz Dağıtım lisans bölgelerinde 2024 yılı için imzalanan doğal gaz yatırım proje işlerinin yıl sonuna kadar bitirilmesi bulunmaktadır.

Namkon Elektrik ve Doğalgaz

Doğal gaz yapım ve montaj inşaatı

Namkon Elektrik ve Doğalgaz, 2023 yılında, Aksa Doğalgaz Dağıtım lisans bölgeleri olan, Çukurova (Adana, Hatay, Osmaniye, Mersin), Van, Ağrı, Siirt-Batman bölgelerinde doğal gaz yapım ve montaj inşaatı projelerini başarı ile tamamlamıştır.

namkon

4.113 km

NAMKON 2023 yılında 2.079 km doğal gaz boru hattı yaparak 2021-2023 yılı toplamında 4.113 km'ye ulaşmıştır.

Namkon Elektrik ve Doğalgaz, doğal gaz yatırım ihalelerinden alınan iş miktarını artırarak doğal gaz yapım işinde doğru yapılanma ile öncü firma olmayı hedeflemektedir.

Namkon Elektrik ve Doğalgaz Teknik Hizmetler A.Ş.; doğal gaz, elektrik, inşaat ve enerji şirketlerinin yapım, taahhüt, projelendirme, tedarik işlerinin Enerji Bakanlığı, EPDK, TEDAŞ ve BOTAŞ vb. yönetmelik ve şartname gerekliliklerine göre yürütülmesini üstlenmektedir.

Namkon Elektrik ve Doğalgaz, 2023 yılında, Aksa Doğalgaz Dağıtım lisans bölgeleri olan, Çukurova (Adana, Hatay, Osmaniye, Mersin), Van, Ağrı, Siirt-Batman bölgelerinde doğal gaz yapım ve montaj inşaatı projelerini başarı ile tamamlamıştır.

Şirket gelecek vizyonu olarak, hizmet verdiği bölgelerdeki doğal gaz yatırımlarının yapım işlerini üstlenerek sürdürülebilirliği sağlamayı, doğal gaz yatırım ihalelerinden alınan iş miktarını artırarak doğal gaz yapım işinde doğru yapılanma ile öncü firma olmayı hedeflemektedir. Bunun yanı sıra Şirket'in gelecek hedeflerinin birinci sırasında Aksa Doğalgaz Dağıtım lisans bölgelerinde imzalanan 2024 yılı doğal gaz yatırım sözleşmelerindeki işlerin yıl sonuna kadar bitirilmesi bulunmaktadır.

Profinder

Geniş hizmet ağıyla **kaliteli hizmet**

Şirketlere özel stratejilerle etkin çözümler sunan Profinder; geniş hizmet ağı ve danışmanlık dinamiklerine hakimiyetiyle de iş ortaklarına kaliteli hizmet vermektedir.

Profinder, işe alım çözümleri konusunda iddialı ve profesyonel bir danışmanlık hizmeti sunmaktadır. Şirketlere özel stratejilerle etkin çözümler sunan Profinder; geniş hizmet ağı ve danışmanlık dinamiklerine hakimiyetiyle de iş ortaklarına kaliteli hizmet vermektedir.

Uzmanlık alanlarına göre ayrı çalışan, işini seven, yüksek donanımlı kişilerden oluşan ekibi ile işe alım süreçlerinizi uçtan uca yürütmekte olan Profinder'ın kültürünü oluşturan yapı taşları arasında, Yalın Düşünce Anlayışı, Çevik Yönetim Modeli, Dijital Süreç Yönetimi, Sürdürülebilir Hizmet Kalitesi bulunmaktadır.

Şirketlerin değerlerine ve önceliklerine göre yetenek kazanımı hizmeti sunan ve onların hedeflerini destekleyecek yetkinlik modellerine göre arama, seçme ve yerleştirme gerçekleştirilmesini sağlayan Profinder, kuruluşundan itibaren öncelikle kendi bünyesinde bulunduğu AKRO Holding'in ve diğer tüm müşterilerinin danışmanlık hizmetlerinde öncü rol almıştır. Profinder; en kısa sürede, en uygun adayın uygun pozisyona istihdam edilmesini hedeflemektedir.

Profinder; AKRO Holding çatısı altında kurulmasının avantajı ile danışmanlık sektöründe rakiplerini kısa sürede yakalayıp, başarı ivmesini hızla yukarıya taşımayı hedeflemektedir.

Liderlik ve İnovasyon: Profinder, insan kaynakları istihdam danışmanlığı alanında lider bir konuma yükselmeyi hedeflemektedir. Şirket, işe alım süreçlerinde ve çalışan gelişimi alanında en iyi uygulamaları benimseyerek ve inovatif çözümler sunarak hizmet vermektedir.

Profinder; en kısa sürede, en uygun adayın uygun pozisyona istihdam edilmesini hedeflemektedir.

Müşteri Odaklılık: Profinder, müşteri memnuniyetini ve ihtiyaçlarını merkezine alarak hizmet sunmaktadır. Müşterilerin iş gücü ihtiyaçlarını anlamak ve en uygun adayları sağlamak için firmaya özel çözümler sunmaktadır.

Teknoloji Entegrasyonu: Şirket, iş süreçlerini optimize etmek ve verimliliği artırmak için en son teknolojileri hayata geçirmek üzere önemli çalışmalar yürütmektedir. Yapay zekâ destekli işe alım süreçleri, veri analitiği ve dijital platformlar, Profinder'ın hizmetlerini daha etkili hale getirmesi adına önemli yatırım planlarıdır.

Küresel Ağ ve İş Birlikleri: Profinder, uluslararası pazarda da varlık göstermek ve küresel ölçekte iş birlikleri kurmak için çaba sarf etmektedir. Bu durum, Şirket'in müşterilerine daha geniş bir yetenek havuzu sunmasını sağlamakta ve uluslararası firmaların insan kaynakları ihtiyaçlarını karşılamaktadır.

Sosyal Sorumluluk ve Etik Değerler: Profinder, iş dünyasında sosyal sorumluluğun önemini vurgulamaktadır. Adil işe alım uygulamaları, çeşitlilik ve kapsayıcılık politikaları gibi etik değerlere bağlı kalarak topluma ve çevreye katkıda bulunmaktadır.

Yetenek Geliştirme ve Eğitim: Şirket, çalışanların yeteneklerini geliştirmek ve iş gücünün niteliğini artırmak için eğitim ve gelişim programları sunmaktadır. Bu programlar, hem müşterilerin istihdam ihtiyaçlarına daha iyi yanıt vermesini sağlamakta hem de çalışanların kariyer gelişimlerine destek olmaktadır.

2024 ve Gelecek Hedefleri
Profinder 2024 ile uzun dönemli iş birlikleri ve müşteri portföyündeki güçlü referansları ile hızlı iş sonuçlandırma güdüsüyle daha hızlı adımlar atarak uzun soluklu büyümeyi hedeflemektedir. Şu anda teknik ve orta yönetimden üst düzey yönetici seviyesine kadar işe alımda uzmanlaşmış aktif bir ekip söz konusu iken, kısa zaman içerisinde satış ve iş geliştirme alanında daha da güçlü ekip yapısı ile, diğer firmalara İnsan Kaynakları Danışmanlığı alanında,

farklı sektörlerde uzmanlık sunarak işe alım çözümlerini çeşitlendirmeyi dijital ve entegre hizmet anlayışıyla özelleştirmeyi amaç edinmiştir.

Yenilikçi Teknolojik Çözümler: Profinder, işe alım ve insan kaynakları yönetimi süreçlerinde kullanılabilecek yeni ve yenilikçi teknolojik çözümler geliştirmek ve entegre etmek için yatırımlar planlamaktadır. Planlamalar yapay zekâ destekli işe alım yazılımları, veri analitiği platformları ve mobil uygulamalar gibi çözümleri içermektedir.

Eğitim ve Gelişim Programları: Şirket, müşterilerinin ve kendi çalışanlarının yeteneklerini geliştirmek için eğitim ve gelişim programları planlamaktadır. Bu programlar, işe alım süreçlerinde uzmanlaşmış eğitimlerden liderlik ve iletişim becerileri geliştirme programlarına kadar geniş bir yelpazeyi kapsamaktadır.

Pazar Genişletme ve Uluslararası İş Birlikleri: Profinder, pazarını genişletmek ve uluslararası alanda varlık göstermek için yeni iş birlikleri kurmayı ve mevcut iş birliklerini güçlendirmeyi hedeflemektedir. Bu kapsamda yurt dışındaki ortaklarla stratejik iş birlikleri veya yeni pazarlara giriş için yerel firmalarla ortak projeler geliştirmek planlanmaktadır.

Çevresel ve Sosyal Sorumluluk Projeleri: Şirket, çevresel sürdürülebilirlik ve toplumsal sorumluluk alanlarında yeni projeler planlamaktadır. Projeler çevre dostu işe alım uygulamaları ve dezavantajlı gruplara istihdam fırsatları sağlayan programlar gibi çeşitli projeleri kapsamaktadır.

Müşteri Deneyimi ve İlişki Yönetimi İyileştirmeleri: Profinder, müşteri deneyimini geliştirmek ve müşteri ilişkilerini güçlendirmek için yeni projeler planlamaktadır. Daha etkili iletişim kanalları oluşturmak, müşteri geri bildirimlerine dayalı iyileştirmeler yapmak ve müşterilere özel danışmanlık hizmetleri sunmak gibi çözümler geliştirilmektedir.

AKRO Enerji

90,0 MWh gücünde GES başvuruları

Elektrik Tedarik Lisansı kapsamında; 9 arazide olmak üzere Malatya, Elazığ ve Bingöl illerinde (toplamda 90,0 MWh gücünde) GES başvuruları ilgili Belediye başkanlıklarına iletilmiştir.

Doğal gaz ve elektrik piyasalarında ticaretini geliştirmek ve sektörde önemli oyunculardan biri haline gelmek amacıyla kurulan AKRO Enerji, 2023 yılı içerisinde birçok faaliyet gerçekleştirmiştir. Bunlar arasında;

- 16 Mart'ta EPDK Elektrik Piyasası tedarik lisansı 20 yıl süreli olarak alınmıştır.
- Elektrik Tedarik Lisansı kapsamında; 9 arazide olmak üzere Malatya, Elazığ ve Bingöl illerinde (toplamda 90,0 MWh gücünde) GES başvuruları ilgili Belediye başkanlıklarına iletilmiştir.
- 2023 yılında başvuruları tamamlanan Doğal Gaz İthalat Lisansı 11.01.2024 tarihinde 30 yıl süreli olarak alınmıştır.

AKRO Enerji'nin 2024 yılı hedefleri arasında piyasa katılımcılarına enerji alış-satış taleplerinde bulunabileceği borsa konumunda olan EPİAŞ (Enerji Piyasaları İşletme A.Ş.) bünyesine dahil olmak bulunmaktadır.

2023 yılında başvuruları tamamlanan Doğal Gaz İthalat Lisansı 11.01.2024 tarihinde 30 yıl süreli olarak alınmıştır.

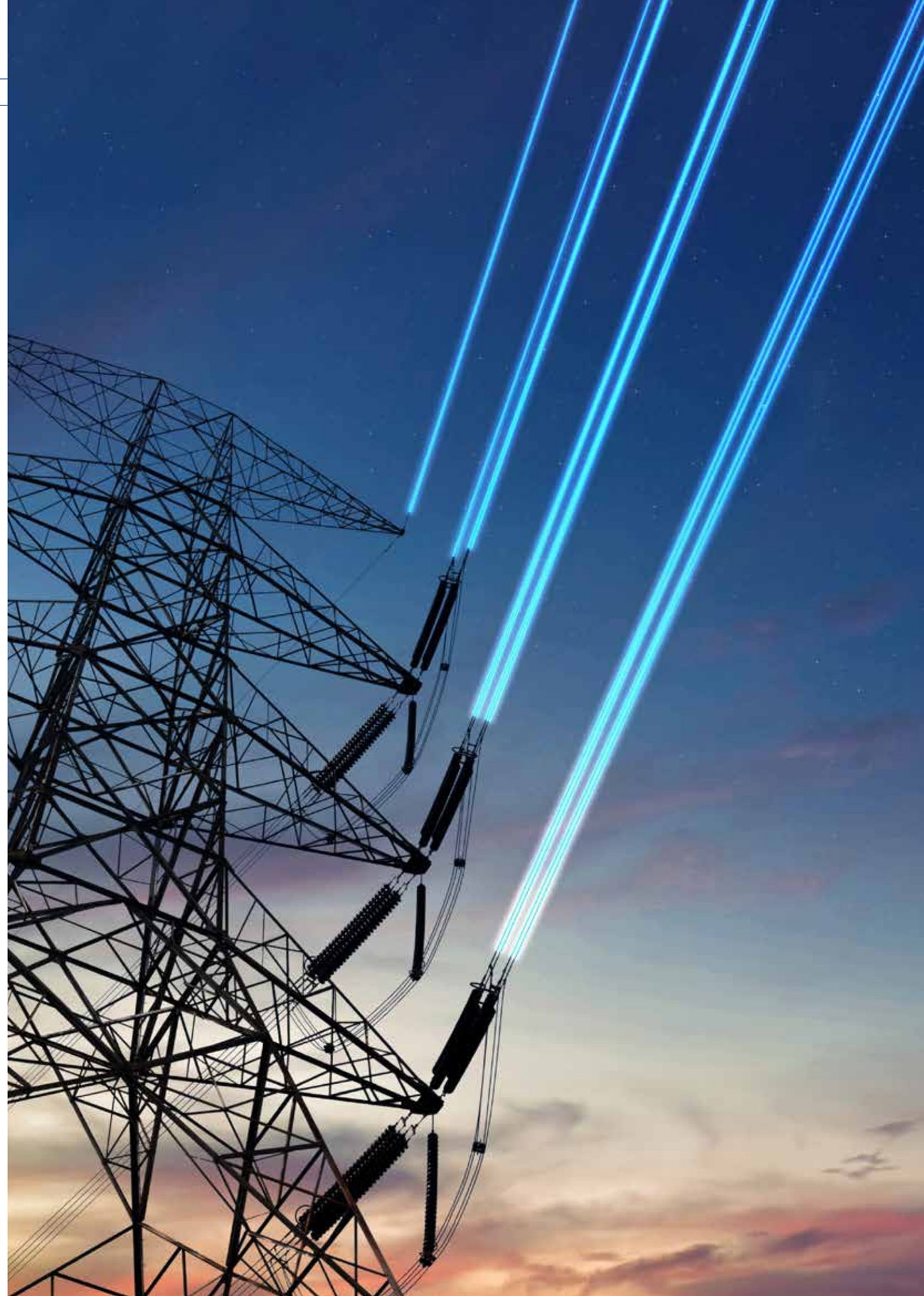

Diğer Hususlar

Şirket'in doğrudan veya dolaylı iştirakleri ve pay oranlarına ilişkin bilgiler

Şirketin tüm hisseleri doğrudan iştirakleridir. İştirakleri ve AKRO Grup Ortaklık yapısı ekte sunulmuştur.

AKRO GRUP ŞİRKETLERİ ORTAKLIK YAPISI

ASLAN EMRE

AKRO HOLDİNG A.Ş.
ARKON DANIŞMANLIK VE TİCARET A.Ş.
AYKOL ELEKTRİK VE DOĞAL GAZ TEKNİK HİZMETLER A.Ş.
ELGAZ ELEKTRİK VE DOĞAL GAZ TEKNİK HİZMETLER A.Ş.
KAZER DENİZCİLİK TURİZM DANIŞMANLIK VE TİC.A.Ş.
NAMKON ELEKTRİK DOĞAL GAZ TEKNİK HİZMETLER A.Ş.
PROFINDER İSTİHDAM DANIŞMANLIĞI A.Ş.
REFORM ALTYAPI BİLİŞİM VE TEKNOLOJİ HİZMETLERİ A.Ş.
SEKOL GÜVENLİK A.Ş.

AKRO ENERJİ TİCARET A.Ş.

ERKOL GAYRİMENKUL YATIRIMI VE GELİŞTİRME A.Ş.
Erkol Properties Development

MAKİ TAŞIMACILIK TURİZM SANAYİ VE TİCARET A.Ş.

AKRO Grup Şirketleri Ortaklık ve Sermaye Yapısı

Firma	Ortak Adı / Hissedar	Sermaye (TL)	Oran
AKRO HOLDİNG A.Ş.	ASLAN EMRE	300.000.000,0	%100
AKRO ENERJİ TİCARET A.Ş.	ASLAN EMRE	50.000.000,0	%100
ARKON DANIŞMANLIK VE TİCARET A.Ş.	AKRO HOLDİNG A.Ş.	100.000,0	%100
AYKOL ELEKTRİK VE DOĞAL GAZ TEKNİK HİZMETLER A.Ş.	AKRO HOLDİNG A.Ş.	100.000,0	%100
ELGAZ ELEKTRİK VE DOĞAL GAZ TEKNİK HİZMETLER A.Ş.	AKRO HOLDİNG A.Ş.	100.000,0	%100
ERKOL GAYRİMENKUL YATIRIMI VE GELİŞTİRME A.Ş.	ASLAN EMRE	146.480.000,0	%100
ERKOL PROPERTIES DEVELOPMENT	ERKOL GAYRİMENKUL YAT. VE GELŞ. A.Ş.	181.385,2	%100
KAZER DENİZCİLİK TURİZM DANIŞMANLIK VE TİC. A.Ş.	AKRO HOLDİNG A.Ş.	50.000,0	%100
MAKİ TAŞIMACILIK TURİZM SANAYİ VE TİCARET A.Ş.	ASLAN EMRE	257.364.411,0	%100
NAMKON ELEKTRİK DOĞAL GAZ TEKNİK HİZMETLER A.Ş.	AKRO HOLDİNG A.Ş.	100.000,0	%100
PROFINDER İSTİHDAM DANIŞMANLIĞI A.Ş.	AKRO HOLDİNG A.Ş.	50.000,0	%100
REFORM ALTYAPI BİLİŞİM VE TEKNOLOJİ HİZMETLERİ A.Ş.	AKRO HOLDİNG A.Ş.	21.957.534,0	%100
SEKOL GÜVENLİK A.Ş.	AKRO HOLDİNG A.Ş.	100.000,0	%100
		776.583.330,2	

AKRO Holding A.Ş. İştirak Hisse Bedelleri

FİRMA	İştirakler	Hisse Alım Bedeli (TL)	Oran
AKRO HOLDİNG A.Ş.	Aykol Elektrik Ve Doğal Gaz Teknik Hizmetler A.Ş.	392.000.000,0	%100
AKRO HOLDİNG A.Ş.	Elgaz Elektrik Ve Doğalgaz Teknik Hizmetler A.Ş.	231.000.000,0	%100
AKRO HOLDİNG A.Ş.	Reform Altyapı Bilişim Ve Teknoloji Hizmetleri A.Ş.	196.000.000,0	%100
AKRO HOLDİNG A.Ş.	Arkon Danışmalık ve Tic. A.Ş.	35.000.000,0	%100
AKRO HOLDİNG A.Ş.	Sekol Güvenlik A.Ş.	34.000.000,0	%100
AKRO HOLDİNG A.Ş.	Kazer Denizcilik Turizm Dan. Tic. A.Ş.	4.280.000,0	%100
AKRO HOLDİNG A.Ş.	Namkon Elektrik Doğalgaz Teknik Hizmetler A.Ş.	1.100.000,0	%100
AKRO HOLDİNG A.Ş.	Profinder İstihdam Danışmanlığı A.Ş.	50.000,0	%100
		893.430.000,0	
ERKOL GAYRİMENKUL YAT. VE GELŞ. A.Ş.	Erkol Properties Development	181.385,2	%100
		181.385,2	

Şirket'in iktisap ettiği kendi paylarına ilişkin bilgiler

Şirketin iktisap ettiği kendi payları bulunmamaktadır.

Hesap dönemi içerisinde yapılan özel denetime ve kamu denetimine ilişkin açıklamalar

Şirket 2023 yılı içerisinde Kamu denetimi geçirmemiş olup, Tam Tasdik denetimi kapsamında, "Pür Bağımsız Denetim ve Yeminli Mali Müşavirlik A.Ş." ile denetim sözleşmesi bulunmaktadır.

Şirket aleyhine açılan ve şirketin mali durumunu ve faaliyetlerini etkileyebilecek nitelikteki davalar ve olası sonuçları hakkında bilgiler

Söz konusu nitelikte davamız bulunmamaktadır.

Yıl içerisinde olağanüstü genel kurul toplantısı yapılmışsa, toplantının tarihi, toplantıda alınan kararlar ve buna ilişkin yapılan işlemler de dâhil olmak üzere olağanüstü genel kurula ilişkin bilgiler

2023 yılı içerisinde olağanüstü genel kurul toplantısı yapılmamıştır.

Şirket'in yıl içinde yapmış olduğu bağış ve yardımlar ile sosyal sorumluluk projeleri çerçevesinde yapılan harcamalara ilişkin bilgiler

Akro Holding A.Ş. münferit olarak bağış yapmamış olup, grup şirketlerinin yaptığı bağışlar ekte iletilmiştir.

AKRO Grup Bağış ve Yardımlar

Şirket	Bağış Yapılan Kurum	Dönem	Konu	Bağış Tutarı
ELGAZ ELEKTRİK VE DOĞAL GAZ TEKNİK HİZMETLER A.Ş.	Eğitim Kurumu	06/2023	Eğitim	375.000,00 TL
NAMKON ELEKTRİK DOĞAL GAZ TEKNİK HİZMETLER A.Ş.	Eğitim Kurumu	06/2023	Eğitim	375.000,00 TL
AYKOL ELEKTRİK VE DOĞAL GAZ TEKNİK HİZMETLER A.Ş.	Eğitim Kurumu	06/2023	Eğitim	750.000,00 TL
AYKOL ELEKTRİK VE DOĞAL GAZ TEKNİK HİZMETLER A.Ş.	Sağlık Kurumu	10/2023	Jeneratör	1.225.000 ABD doları

Yönetim organının uygun gördüğü ilave bilgiler

Yoktur.

Bir sermaye şirketinin sermayesinin, doğrudan veya dolaylı olarak, yüzde beşini, onunu, yirmisini, yirmi beşini, otuz üçünü, ellisini, altmış yedisini veya yüzde yüzünü temsil eden miktarda paylarına sahip olunduğu veya payları bu yüzdelerin altına düştüğü takdirde bu durum ve gerekçesi

Öyle bir durum yoktur.

Erkol
namkon
ELGAZ
darkon
SEKOL GÜVENLİK
AYKOL
REFORM
ProFinder
MAKİ FİLO

AKRO
HOLDiNG

FİNAR tarafından özenle üretilmiştir.
www.finarkurumsal.com

AKRO HOLDiNG

Adres: Kavacık, Rüzgarlıbahçe Mah.
Kumlu Sk No: 1, 34316 Beykoz/İstanbul
Telefon: 0850 511 1680